КАРТА ФУНКЦИОНАЛЬНЫХ ЗОН
МУНИЦИПАЛЬНОГО ОБРАЗОВАНИЯ ГРУЗИНСКОЕ СЕЛЬСКОЕ ПОСЕЛЕНИЕ
ЧУДОВСКОГО МУНИЦИПАЛЬНОГО РАЙОНА НОВГОРОДСКОЙ ОБЛАСТИ

Утверждено
решением Совета депутатов
муниципального образования
Грузинское сельское поселение
Чудовского муниципального района
Новгородской области
от 27.12.2022 № 58
(в ред. от 28.11.2023 № 164)

Масштаб 1:10000

ГЕНЕРАЛЬНЫЙ ПЛАН
МУНИЦИПАЛЬНОГО ОБРАЗОВАНИЯ ГРУЗИНСКОЕ СЕЛЬСКОЕ ПОСЕЛЕНИЕ

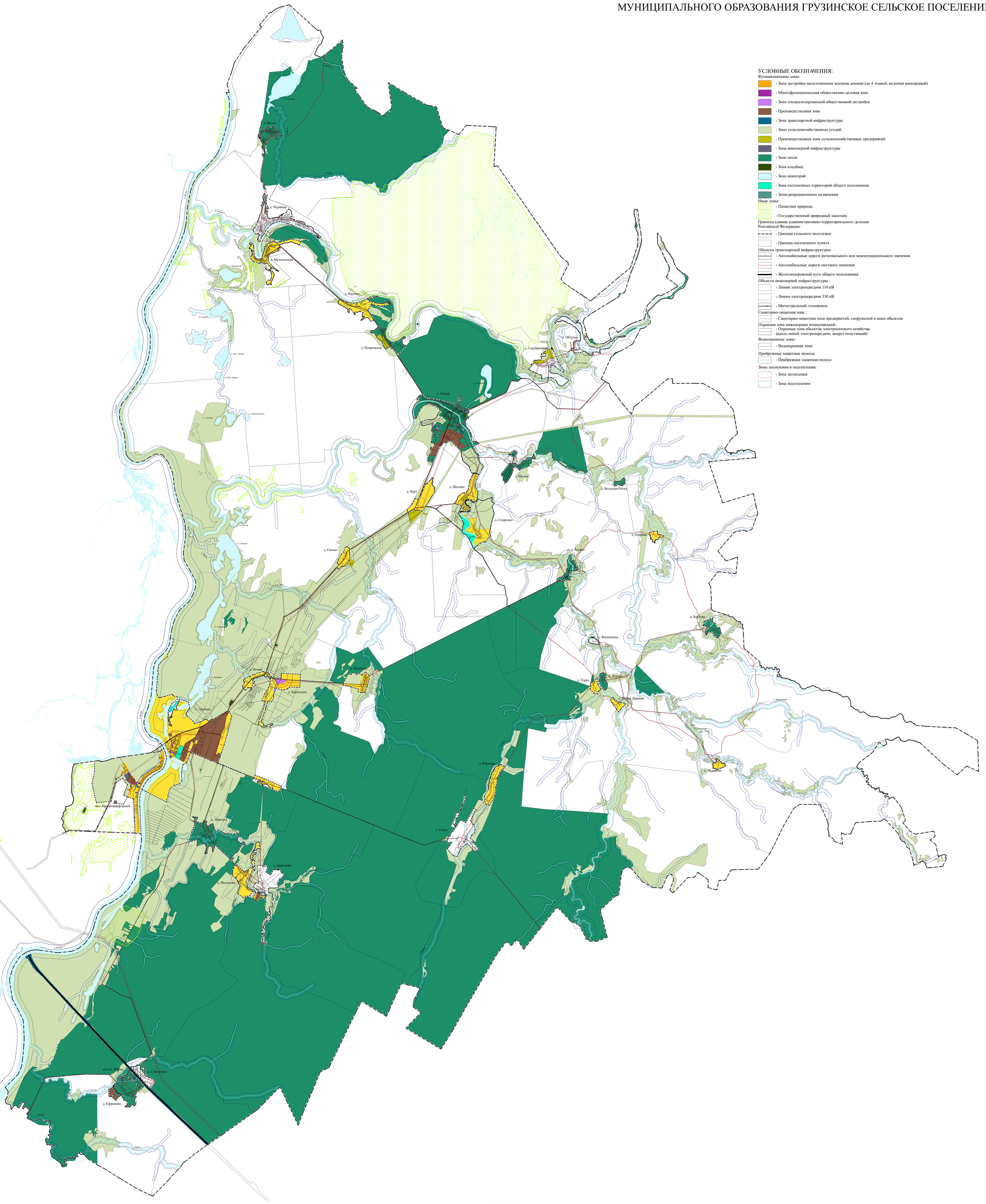

Муниципальное образование Грузинское сельское поселение
Чудовского муниципального образования
Новгородской области

САНКТ-ПЕТЕРБУРГ
ООО «Муниципальные Информационные Технологии»
2023

Карта составлена и подготовлена к изданию ООО «ТЕРРА» при участии ИП Строев А.Н. в 2023
Ответственный редактор Н.Н. Строев
Технический редактор А.Н. Строев

Лицензия не требуется (основание: постановление Правительства РФ от 07.12.2011 N 1016).
Подписано в печать 15.02.16
Формат польз.110x133 доля листа 1/32 Бумага широкоформатная, мелованная
Печ. л. 2,5
Усл. печ. л. 2,71

Заказ №56
196158, г. Санкт-Петербург, ООО «Муниципальные Информационные Технологии», Дунайский пр., д. 24, п. 431

© ИП Строев А.Н., ООО «МИТ», 2023
© Тематическое содержание. ООО «ТЕРРА», 2023