КАРТА ПЛАНИРУЕМОГО РАЗМЕЩЕНИЯ ОБЪЕКТОВ МЕСТНОГО ЗНАЧЕНИЯ МУНИЦИПАЛЬНОГО ОБРАЗОВАНИЯ ГРУЗИНСКОЕ СЕЛЬСКОЕ ПОСЕЛЕНИЕ ЧУДОВСКОГО МУНИЦИПАЛЬНОГО РАЙОНА НОВГОРОДСКОЙ ОБЛАСТИ

Масштаб 1:10000

ГЕНЕРАЛЬНЫЙ ПЛАН
МУНИЦИПАЛЬНОГО ОБРАЗОВАНИЯ ГРУЗИНСКОЕ СЕЛЬСКОЕ ПОСЕЛЕНИЕ

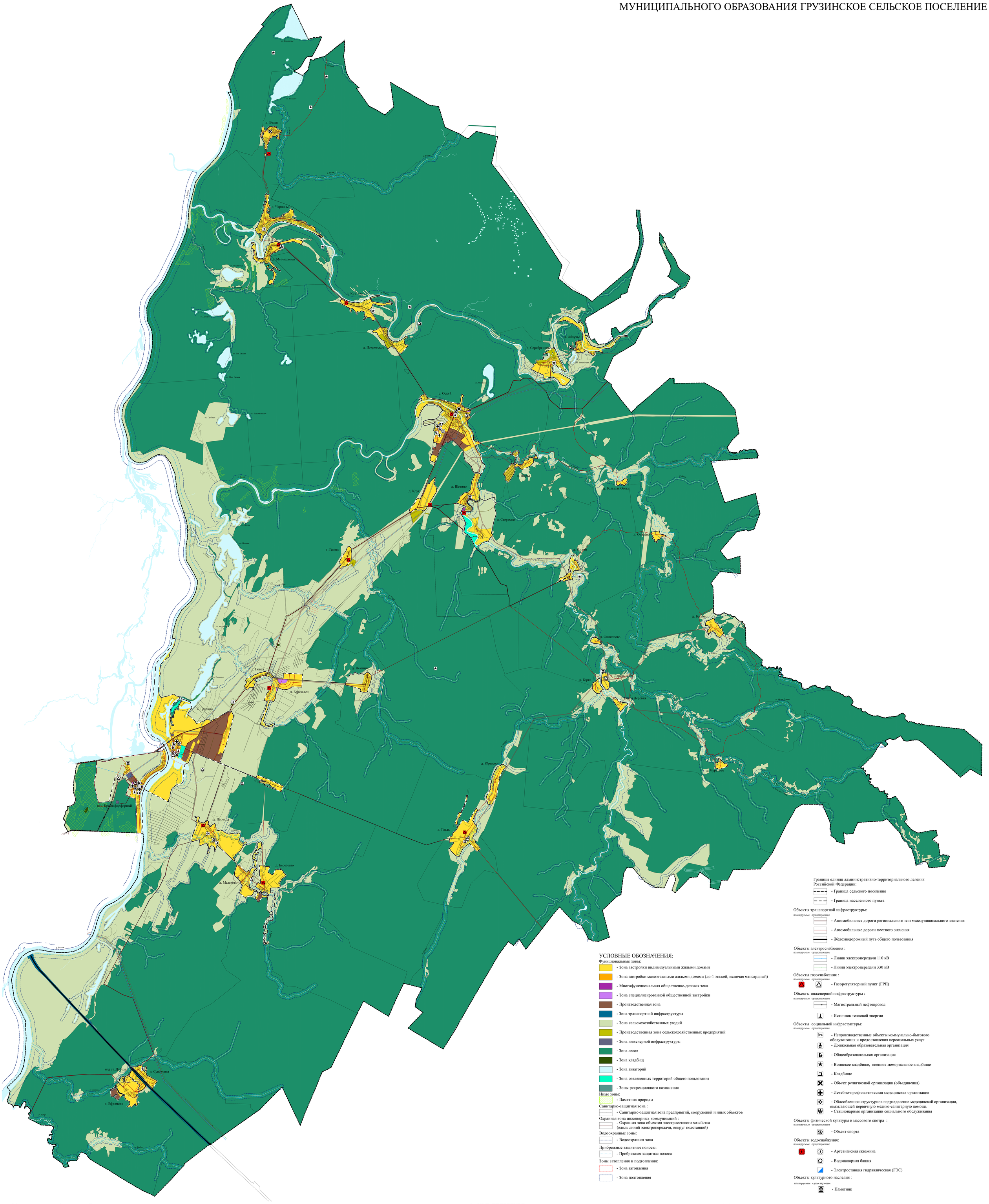

УСЛОВНЫЕ ОБОЗНАЧЕНИЯ:

Функциональные зоны:
- Зона застройки индивидуальными жилыми домами
- Зона застройки малоэтажными жилыми домами (до 4 этажей, включая мансардный)
- Многофункциональная общественно-деловая зона
- Зона специализированной общественной застройки
- Производственная зона
- Зона транспортной инфраструктуры
- Зона сельскохозяйственных угодий
- Производственная зона сельскохозяйственных предприятий
- Зона инженерной инфраструктуры
- Зона лесов
- Зона кладбищ
- Зона акваторий
- Зона озелененных территорий общего пользования
- Зоны рекреационного назначения

Иные зоны:
- Памятник природы

Санитарно-защитная зона :
- Санитарно-защитная зона предприятий, сооружений и иных объектов

Охранная зона инженерных коммуникаций :
- Охранная зона объектов электросетевого хозяйства (вдоль линий электропередачи, вокруг подстанций)

Водоохранные зоны:
- Водоохранная зона

Прибрежные защитные полосы:
- Прибрежная защитная полоса

Зоны затопления и подтопления:
- Зона затопления
- Зона подтопления

Границы единиц административно-территориального деления Российской Федерации:
- Граница сельского поселения
- Граница населенного пункта

Объекты транспортной инфраструктуры:
планируемые существующие
- Автомобильные дороги регионального или межмуниципального значения
- Автомобильные дороги местного значения
- Железнодорожный путь общего пользования

Объекты электроснабжения :
планируемые существующие
- Линии электропередачи 110 кВ
- Линии электропередачи 330 кВ

Объекты газоснабжения :
планируемые существующие
- Газорегуляторный пункт (ГРП)

Объекты инженерной инфраструктуры :
планируемые существующие
- Магистральный нефтепровод
- Источник тепловой энергии

Объекты социальной инфрастуктуры:
планируемые существующие
- Непроизводственные объекты коммунально-бытового обслуживания и предоставления персональных услуг
- Дошкольная образовательная организация
- Общеобразовательная организация
- Воинское кладбище, военное мемориальное кладбище
- Кладбище
- Объект религиозной организации (объединения)
- Лечебно-профилактическая медицинская организация
- Обособленное структурное подразделение медицинской организации, оказывающей первичную медико-санитарную помощь
- Стационарные организации социального обслуживания

Объекты физической культуры и массового спотра :
планируемые существующие
- Объект спорта

Объекты водоснабжения:
планируемые существующие
- Артезианская скважина
- Водонапорная башня
- Электростанция гидравлическая (ГЭС)

Объекты культурного наследия :
планируемые существующие
- Памятник

Муниципальное образование Грузинское сельское поселение
Чудовского муниципального образования
Новгородской области

САНКТ-ПЕТЕРБУРГ
ООО «Муниципальные Информационные Технологии»
2021

Карта составлена и подготовлена к изданию ООО «ТЕРРА» при участии ИП Строев А.Н. в 2021
Ответственный редактор Н.Н. Строев
Технический редактор А.Н. Строев

Лицензия не требуется (основание: постановление Правительства РФ от 07.12.2011 N 1016).
Подписано в печать 15.02.16
Формат польз.110х133 доля листа 1/32 Бумага широкоформатная, мелованная
Печ. л. 2,5
Усл. печ. л. 2,71

Заказ №56
196158, г. Санкт-Петербург, ООО «Муниципальные Информационные Технологии», Дунайский пр., д. 24, п. 431

© ИП Строев А.Н., ООО «МИТ», 2021
© Тематическое содержание. ООО «ТЕРРА», 2021